GUY HOQUET

Votre fiche bien Achat à LYON 69004

Bureaux à diviser Croix-rousse 200 m²

LYON 69004

697 000 € *

* Honoraires à la charge du vendeur

Guy HOQUET LYON 6 RHONE

72 Rue Tronchet
69006 Lyon

04 87 91 89 59

Bureaux à diviser Croix-rousse 200 m²

Votre agence Guy Hoquet Lyon 6ème vous propose à la vente au coeur du quartier animé de Croix-rousse, des bureaux d'une superficie totale de 200 m². Possibilité de division d'un local d'une superficie totale de 380 m².

Prenant place au rez-de-chaussée d'un immeuble bien entretenu, ces espaces ont été entièrement curés et sont prêts à être personalisés en fonction des besoins spécifiques de votre profession.

Bureaux idéalement situés, à seulement 4 minutes à pied de la station de métro Hénon, facilitant ainsi vos déplacements.

Possibilité de créer deux ouvertures sur rue, demande de permis acceptée et purgée.

Pour plus d'informations, nous contacter !

Possibilité d'obtenir le plan sur demande après échange téléphonique et découverte de votre projet.
GUY HOQUET L'IMMOBILIER Lyon 6e l'agence spécialiste de l'immobilier Lyonnais
Achat/vente/location/gestion d'appartements, maisons et terrains. Estimation offerte sur simple demande.
https://www.guy-hoquet.com/agence-immobiliere/lyon-6-rhone

200 m²

Fiche technique du bien

Etage	3
Nombre étages	3
Bien en copropriété	Oui
Nb Lots Copropriété	33
Charges annuelles (ALUR)	397.62 €
Procédures diligentées c/ syndicat de copropriété	Pas de procédure en cours
Sous-sol	Oui
Diagnostic Energétique	Non

Bilan énergétique

DPE non communiqué

GES non communiqué

Photos du bien
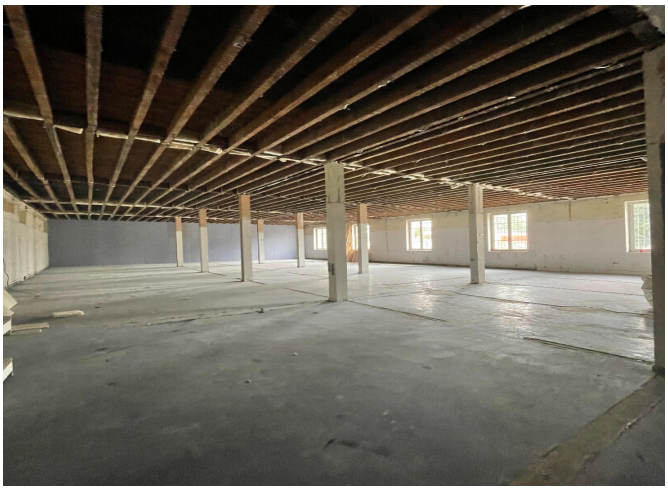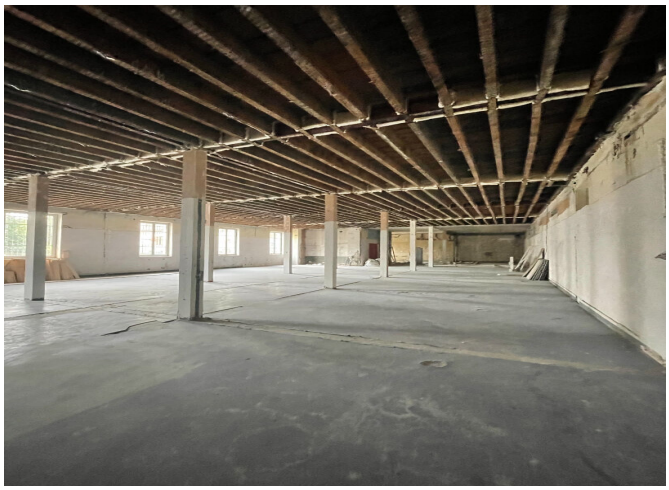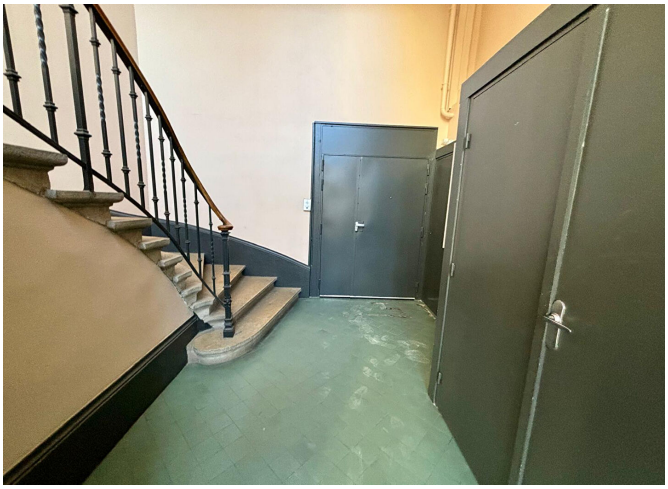
Proposition d'aménagement virtuel non contractuelle réalisée par hubstairs