



## T3 - Dernier étage - Caluire-et-Cuire proche Croix Rouse

CALUIRE ET CUIRE 69300

**235 000 € \***

\* Honoraires à la charge du vendeur

**Guy HOQUET LYON 6  
RHONE**

72 Rue Tronchet  
69006 Lyon

**04 87 91 89 59**

## T3 - Dernier étage - Caluire-et-Cuire proche Croix Rouse

L'agence Guy Hoquet l'immobilier Lyon 6ème vous propose à la vente en exclusivité :

Rue de Margnolles. Proche Croix Rouse. Appartement situé au dernier étage d'un immeuble bâti dans les années 60. Idéalement situé à proximité du parc de la Jeunesse, des bus et du métro Cuire.

Laissez-vous charmer par la vue époustouflante d'un 8e et dernier étage avec ascenseur d'inter-pallier, surplombant la capitale des Gaules.

Le plan vous offre une belle entrée suivie d'une grande pièce à vivre, une cuisine équipée, une salle de bains ainsi que deux chambres au calme, avec une très belle vue sur la commune de Caluire ainsi que la Croix Rouse. Copropriété agréable avec jeux pour enfants et parc attenant. Gardien dans la résidence.

Travaux de rafraîchissement à prévoir.

Une cave complète ce bien.

Possibilité d'acquérir un garage de type box fermé, en sus au sein de la résidence.

Plus d'informations :

Nous contacter.

GUY HOQUET L'IMMOBILIER Lyon 6e l'agence spécialiste de l'immobilier Lyonnais  
Achat/vente/location/gestion d'appartements, maisons et terrains. Prix m². Estimation offerte sur simple demande.

<https://www.guy-hoquet.com/agence-immobiliere/lyon-6-rhone>

64.3 m²

3 pièce(s)

2  
chambres

1 sdb

## Fiche technique du bien

Etage	8
Nombre étages	8
Dernier étage	Oui
Charges forfaitaires	220 €
Bien en copropriété	Oui
Nb Lots Copropriété	64
Charges annuelles (ALUR)	2936 €
Procédures diligentées c/ syndicat de copropriété	Pas de procédure en cours
Salle(s) de bains	1
Cuisine	Aménagée/équipée
Type Chauffage	Collectif
Mode Chauffage	Aucun
Nombre de caves	1
Date ERP	2024-08-05 17:46:25
Diagnostic Energétique	Oui

## Bilan énergétique

DPE non communiqué

GES non communiqué

Estimation du coût annuel en énergie pour un usage standard entre 2140€ et 2940€ au 08/05/2024

**Logement à consommation énergétique excessive**

## Photos du bien



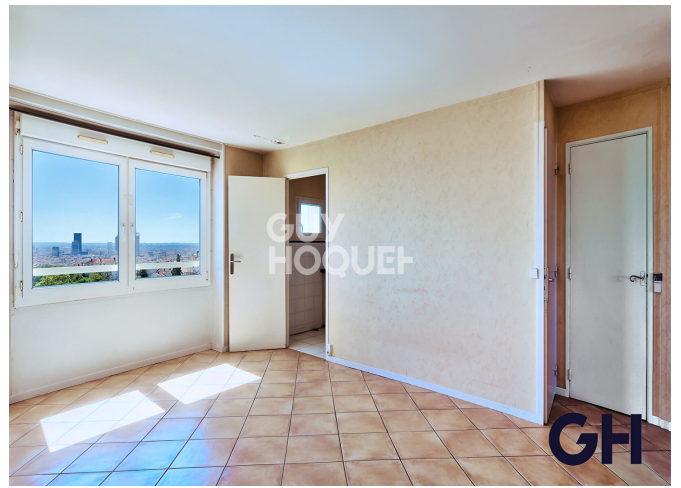

Photo du bien

Photo du bien

Photo du bien

Photo du bien

Photo du bien

Photo du bien



